

Objekt: Riigitee nr 25106
Plaani-Pari-Kündja km 0-1,544
Tellija: Transpordiamet
Valge 4, Tallinn, tel: 620 1200
Töö tegija: AS TREV2 Grupp
Teemeistri 2, Tallinn, Tel: 677 6500
Töö tegija projektijuht:
Marten Miil tel: 554 8979
Liikluskorralduse eest vastutav isik:
Mikk Mets tel: 5883 4668
Omanikujäreлvalvet teostav isik:
Firma
Nimi tel: 5555 5555
Tööpiirkonna pikkus: 1,544 km

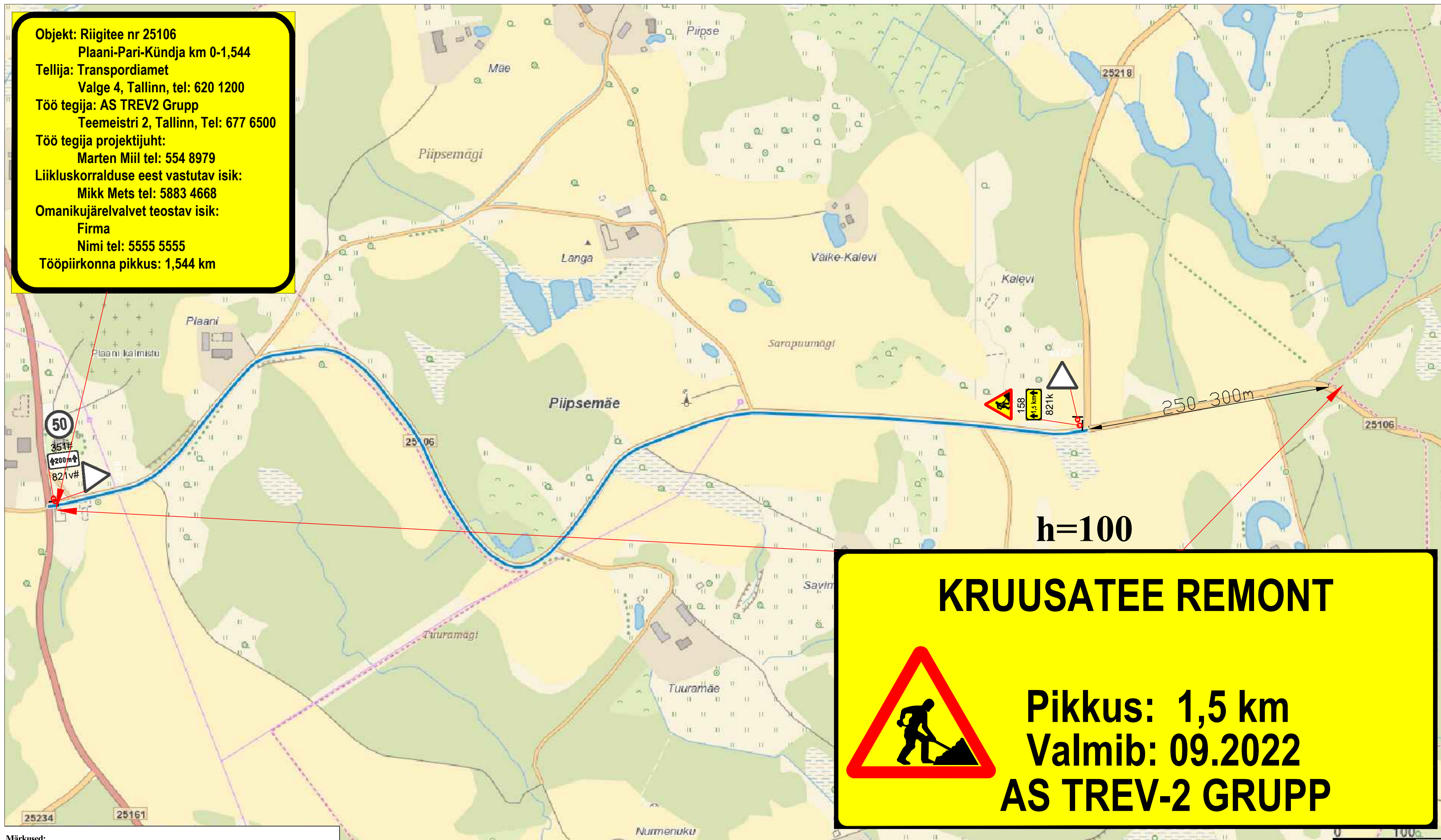

Märkused:

1. Muud olemasolevad liikluskärgid, mis lähevad vastuollu antud ajutise ehitusäegse liiklusskeemiga, tuleb kinnikatta.
2. Vajadusel korrigeerida liiklusskeem tööetapil olukorra kohaseks.
3. Vajadusel lisada objektile täiendavaid liikluskärgid.
4. Ajutised ehitusäegsed liikluskärgid tuleb paigaldada nii, et nad on liiklejale üheselt mõistetavad ja arusaadavad.
5. Tagada kogu ehitustööde vältel ajutiste liikluskärgide püstiolek ja loetavus.
6. Joonist lugeda märgitud numbrite järgi.

LEPPEMÄRGID



Töötsoon



Paigaldatav ajutine liikluskärg



Olemasolev liikluskärg



Turu 63, 51004, Tartu,
Telefon: +372 5248 400
E-post: lõunaliiklus@gmail.com

Koostas: Indrek Vähi

Tellija: AS Trev-2 Grupp

Projekti nimetus:
Kruusatee remont

Objekti asukoht:
Tee nr 25106 Plaani-Pari-Kündja, km
0-1,544

Joonis: Ajutine liikluskorraldusskeem

Kuupäev
12.04.2022

Töö nr: 070/22

Joonis nr :
1 - (4)

Mootkava

Objekt: Riigitee nr 25164
Vana-Vastseliina-Käänu, km
13,800-20,595
Tellija: Transpordiamet
Valge 4, Tallinn, tel: 620 1200
Töö tegija: AS TREV2 Grupp
Teemeistri 2, Tallinn, Tel: 677 6500
Töö tegija projektijuht:
Marten Miil tel: 554 8979
Liikluskorralduse eest vastutav isik:
Mikk Mets tel: 5883 4668
Omanikujärelvalvet teostav isik:
Firma
Nimi tel: 5555 5555
Tööpiirkonna pikkus: 6,795 km



Märkused:

1. Muud olemasolevad liikluskärgid, mis lähevad vastuollu antud ajutise ehitusaege liikluskäemiga, tuleb kinnikatta.
2. Vajadusel korjigeerida liikluskäem tööetapil olukorra kohaseks.
3. Vajadusel lisada objektile täiendavaid liikluskäerke.
4. Ajutised ehitusaege liikluskärgid tuleb paigaldada nii, et nad on liiklejale üheselt mõistetavad ja arusaadavad.
5. Tagada kogu ehitustööde vältel ajutiste liikluskäride püstiolek ja loetavus.
6. Joonist lugeda märgitud numbrite järgi.

LEPPEMÄRGID



Töötsoon



Paigaldatav ajutine liikluskärk



Olemasolev liikluskärk



Turu 63, 51004, Tartu,
Telefon: +372 5248 400
E-post: lounaliiklus@gmail.com

Koostas: Indrek Vähi

Tellija: AS Trev-2 Grupp

Projekti nimetus:
Kruusatee remont

Objekti asukoht:
Tee nr 25164 Vana-Vastseliina-Käänu,
km 13,800-20,595

Joonis: Ajutine liikluskorraldusskeem

Kuupäev
12.04.2022

Töö nr:
070/22

Joonis nr :
2 - (4)

Mootkava

Objekt: Riigitee nr 25230 Halla-Hinsa, km 0-2,201

Tellija: Transpordiamet
Valge 4, Tallinn, tel: 620 1200

Töö tegija: AS TREV2 Grupp
Teemeistri 2, Tallinn, Tel: 677 6500

Töö tegija projektijuht:
Marten Miil tel: 554 8979

Liikluskorralduse eest vastutav isik:
Mikk Mets tel: 5883 4668

Omanikujärelvalvet teostav isik:
Firma
Nimi tel: 5555 5555

Tööpiirkonna pikkus: 2,201 km

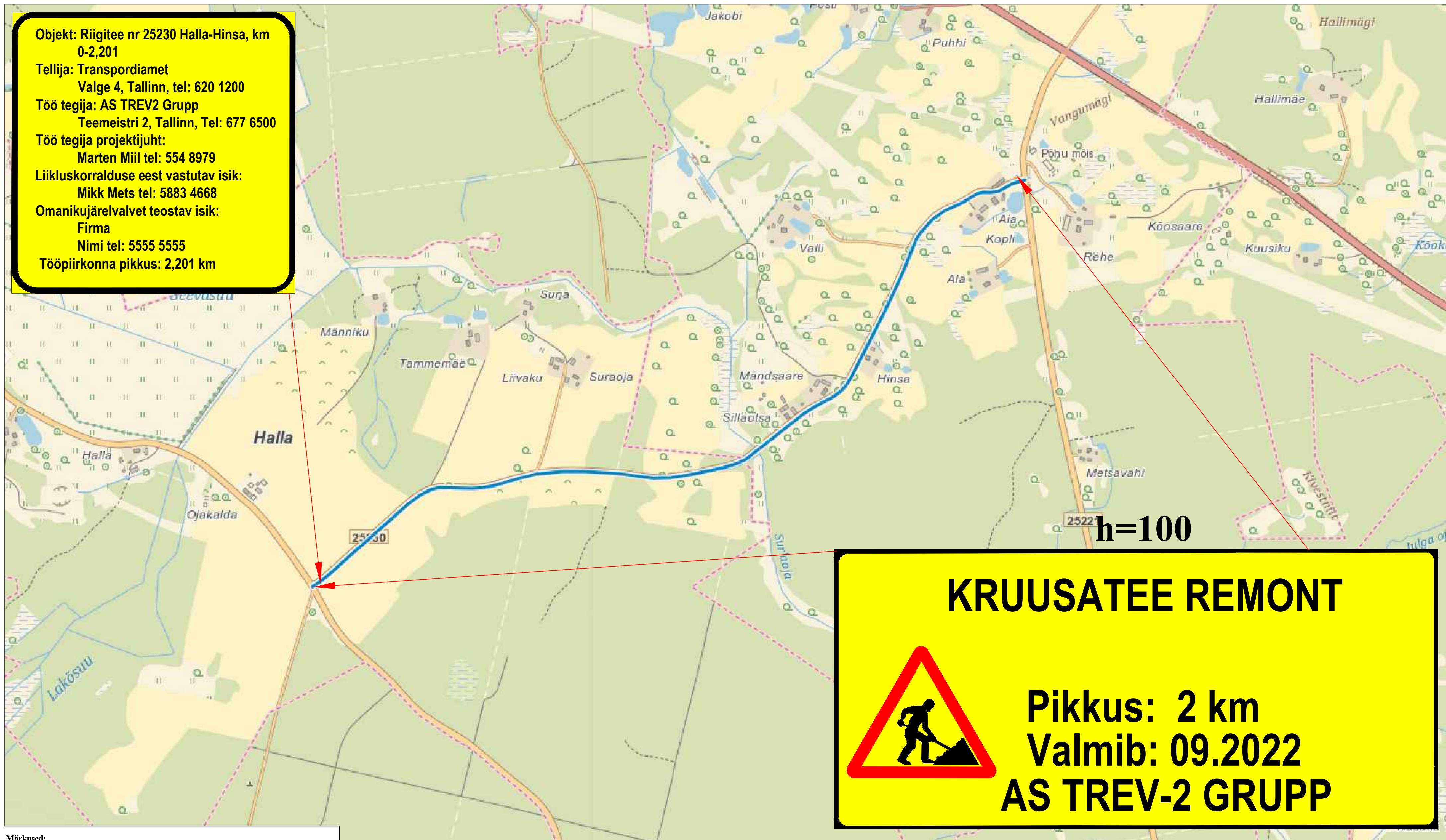

Märkused:

1. Muud olemasolevad liiklusmärgid, mis lähevad vastuollu antud ajutise ehitusaege liiklusskeemiga, tuleb kinnikatta.
2. Vajadusel korrigeerida liiklusskeem tööetapil olukorra kohaseks.
3. Vajadusel lisada objektile täiendavaid liiklusmärke.
4. Ajutised ehitusaege liiklusmärgid tuleb paigaldada nii, et nad on liiklejale üheselt mõistetavad ja arusaadavad.
5. Tagada kogu ehitustööde vältel ajutiste liiklusmärkide püstitolek ja loetavus.
6. Joonist lugeda märgitud numbrite järgi.

LEPPEMÄRGID



Töötsoon



Paigaldatav ajutine liiklusmärk



Olemasolev liiklusmärk



Turu 63, 51004, Tartu,
Telefon: +372 5248 400
E-post: lounaliiklus@gmail.com

Koostas: Indrek Vähi

Tellija: AS Trev-2 Grupp

Projekti nimetus:
Kruusatee remont

Objekti asukoht:
Tee nr 25230 Halla-Hinsa, km 0-2,201

Joonis: Ajutine liikluskorraldusskeem

Kuupäev
12.04.2022

Töö nr:
070/22

Joonis nr :
3 - (4)

Mootkava

Objekt: Riigitee nr 25247 Pikakannu-
Madala, km 3,253-5,437
Tellija: Transpordiamet
Valge 4, Tallinn, tel: 620 1200
Töö tegija: AS TREV2 Grupp
Teemeistri 2, Tallinn, Tel: 677 6500
Töö tegija projektijuht:
Marten Miil tel: 554 8979
Liikluskorralduse eest vastutav isik:
Mikk Mets tel: 5883 4668
Omanikujärelvalvet teostav isik:
Firma
Nimi tel: 5555 5555
Tööpiirkonna pikkus: 2,184 km

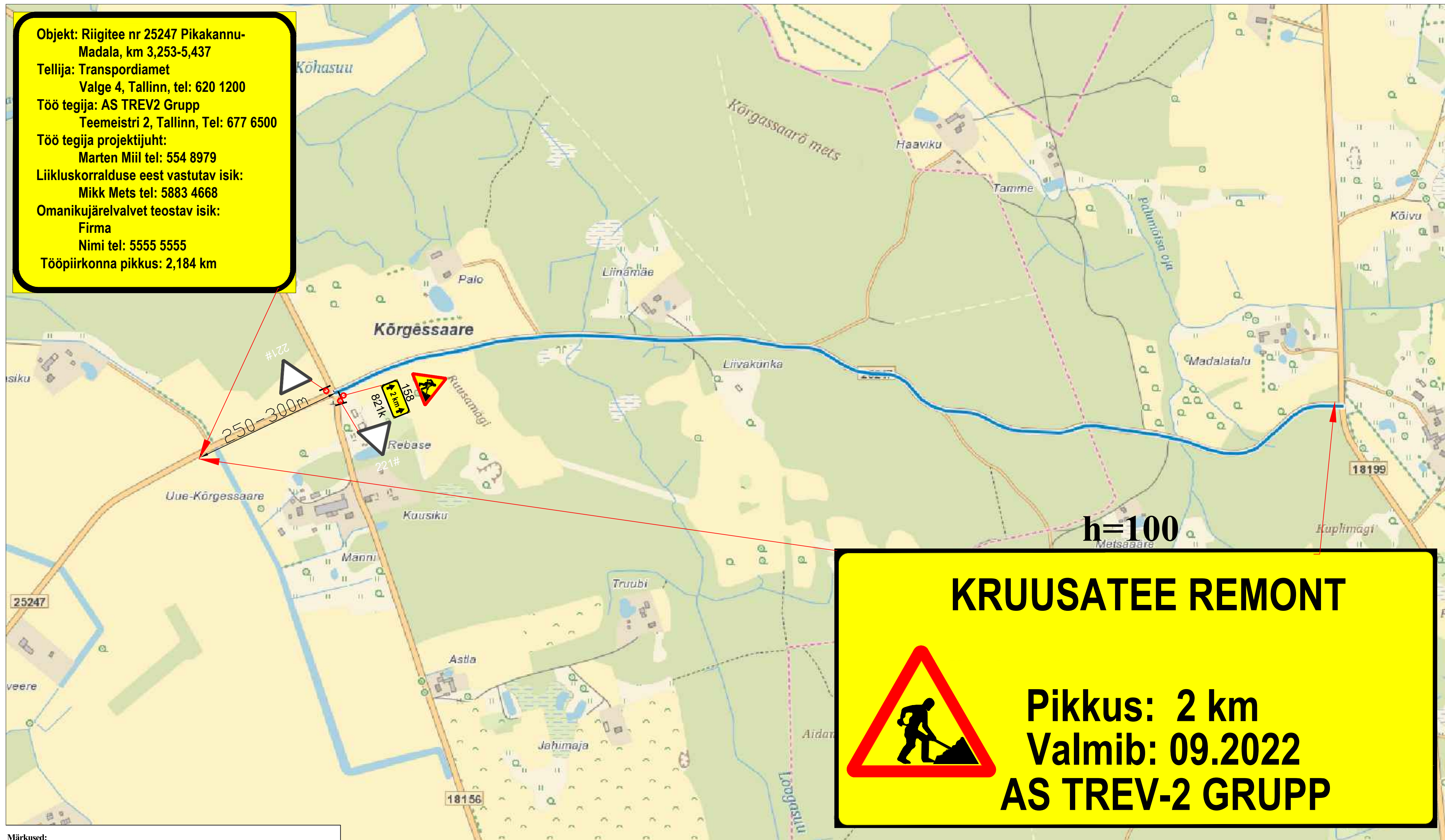

Märkused:

1. Muud olemasolevad liikluskärgid, mis lähevad vastuollu antud ajutise ehitusaegse liikluskorraldusega, tuleb kinnitada.
2. Vajadusel korrigeerida liikluskorralduse tööetapil olukorra kohaseks.
3. Vajadusel lisada objektile täiendavaid liikluskärgid.
4. Ajutised ehitusaegsed liikluskärgid tuleb paigaldada nii, et nad on liiklejale üheselt mõistetavad ja arusaadavad.
5. Tagada kogu ehitustööde vältel ajutiste liikluskärgide püstitamine ja loetavus.
6. Joonist lugeda märgitud numbrite järgi.

LEPPEMÄRGID



Töötsoon



Paigaldatav ajutine liikluskärg



Olemasolev liikluskärg



Turu 63, 51004, Tartu,
Telefon: +372 5248 400
E-post: lounaliiklus@gmail.com

Koostas: Indrek Vähi

Tellija: AS Trev-2 Grupp

Projekti nimetus:
Kruusatee remont

Objekti asukoht:
Tee nr 25247 Pikakannu-Madala, km
3,253-5,437

Joonis: Ajutine liikluskorralduskeem

Kuupäev
12.04.2022

Töö nr:
070/22

Joonis nr :
4 - (4)

Mootkava

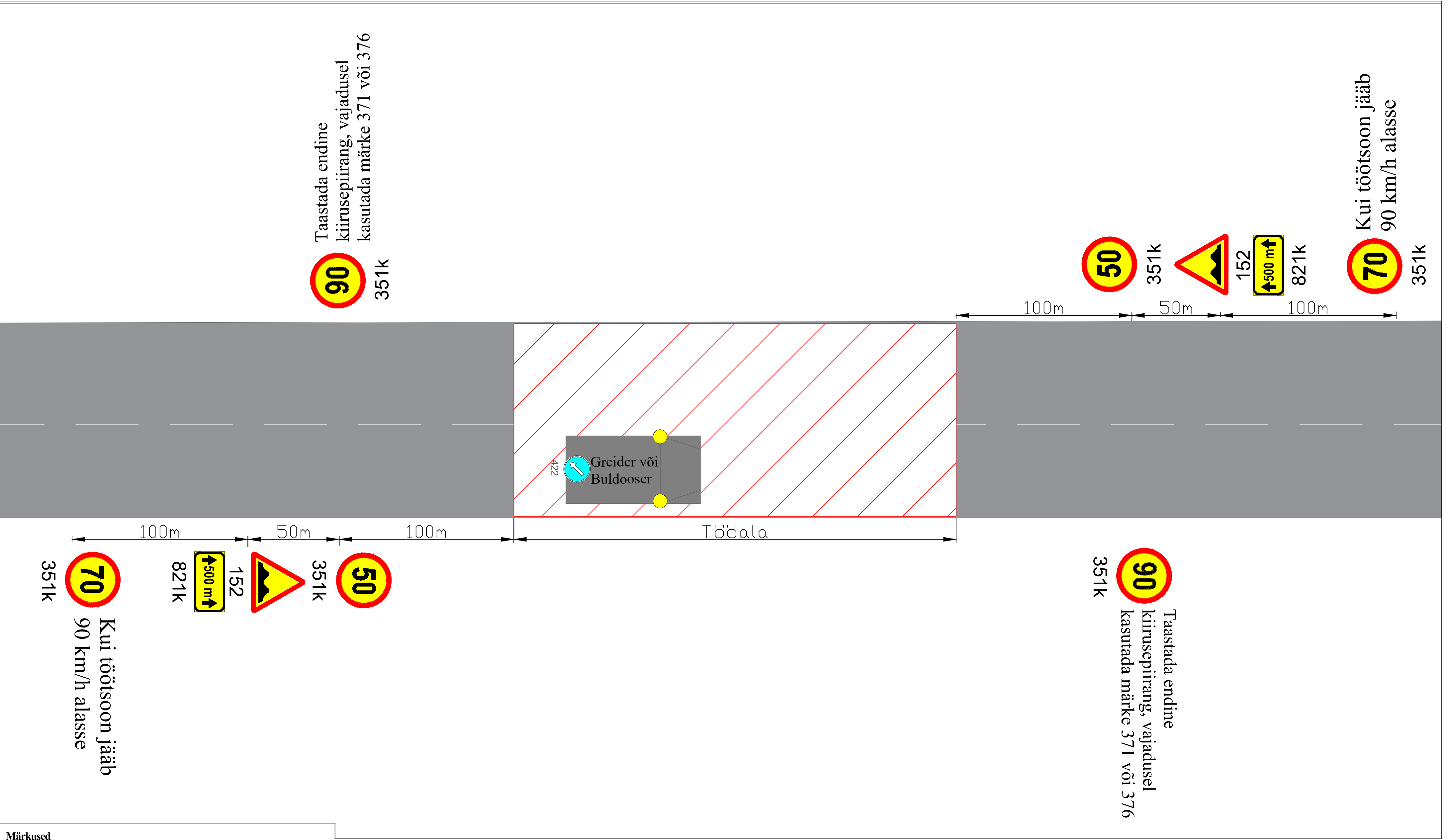

Märkused

1. Skeemi tohib kasutada vaid koos liikluskorralduse üldskeemiga
2. Objektil töötavatel mehhanismidel peab olema kõikidest suundadest nähtav töötav vilkur
3. Muud olevad liikluskorraldusmärgid, mis lähevad vastuollu antud liikluskorraldusega, tuleb tühistada
4. Tagada sõiduraja laiuseks minimaalselt 3 meetrit
5. Vajadusel kasutada märgi 152 all lisatähtselt "VALL TEEL"

| LEPPEMÄRGID | | | Projekti nimetus: Katte ehitus | | Kuupäev 12.04.2022 |
|---|----------|---|---------------------------------------|--|-----------------------|
|  | Töötsoon |  Paigaldatav ajutine liiklusmärk | Objekti asukoht: | | Töö nr: 070/22 |
| | |  Olemasolev liiklusmärk | Joonis: Ajutine liikluskorraldusskeem | | Joonis nr : 1 - (7) |
| Turu 63, 51004, Tartu, Telefon: +372 5248 400 E-post: lounaliiklus@gmail.com | | | Koostas: Indrek Vähi | | Möötkava |
| Tellija: AS Trev-2 Grupp | | | | | |

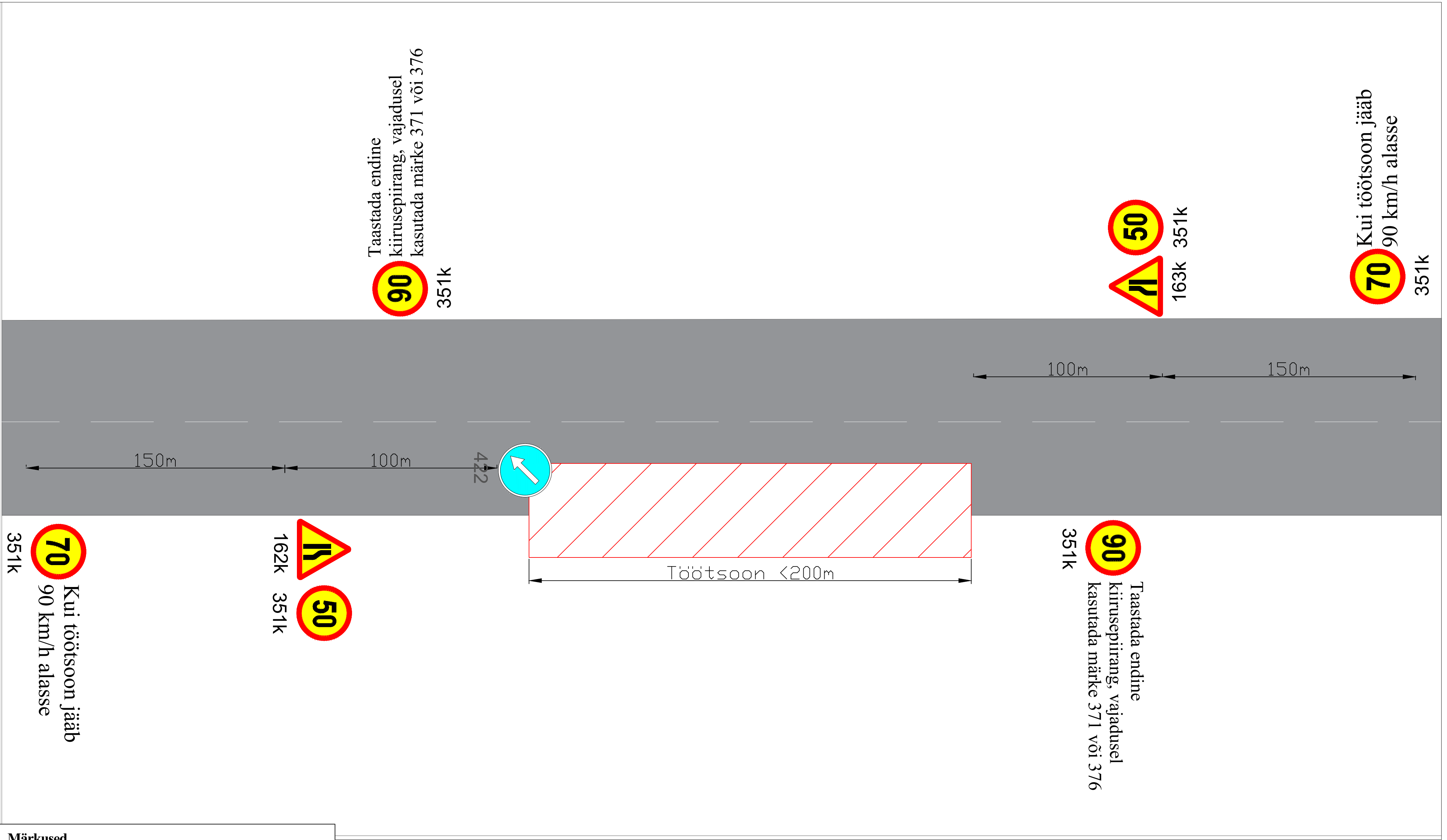

Märkused

1. Skeemi tohib kasutada vaid liikluskorralduse üldskeemiga
2. Objektil töötavatel mehhanismidel peab olema kõikidest suundadest nähtav töötav vilkur

| LEPPEMÄRGID | | |  Turu 63, 51004, Tartu, Telefon: +372 5248 400 E-post: lounaliiklus@gmail.com | Projekti nimetus: Raadamine, peenarde chitus, mullatööd, kraavide kaevamine | Kuupäev 12.04.2021 |
|--|---|--|---|---|------------------------|
|  Töötsoon |  Paigaldatav ajutine liiklusmärk | | | Objekti asukoht: . | Töö nr: 070/22 |
| |  Olemasolev liiklusmärk | | Koostas: Indrek Vähi | Joonis: Ajutine liikluskorraldusskeem | Joonis nr : 3 - (7) |
| | | | Tellijaja: AS Trev-2 Grupp | | Möötkava |